



CUAUHTĒMOC
LATIENDO
AL
MUNDO



GUÍA TURÍSTICA
ALCALDÍA
CUAUHTĒMOC.

DESCUBRE EL
CORAZÓN DE LA
CDMX

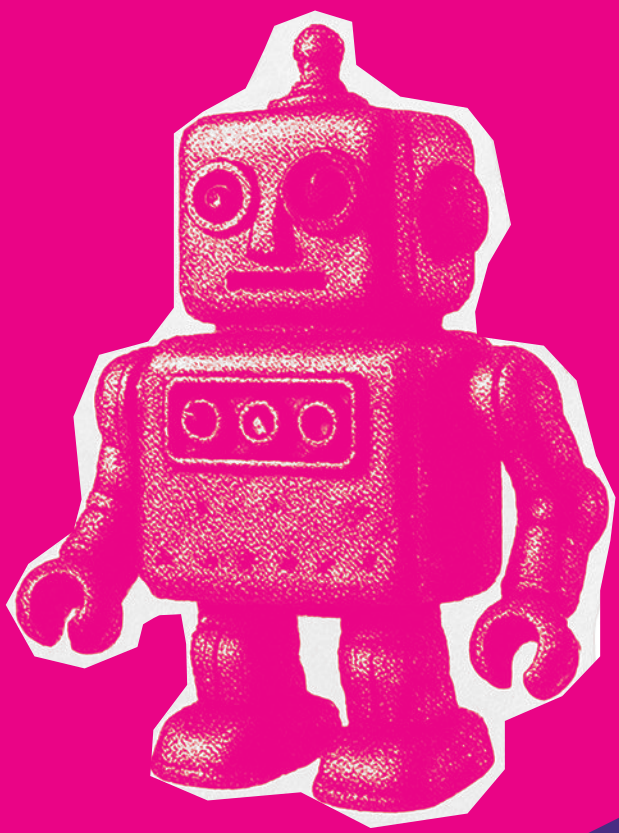

ALCALDÍA
CUAUHTĒMOC



CALIDAD PERRONA
\$10⁰⁰
KILO



BIENVENIDOS A LA ALCALDÍA CUAUHTÉMOC.

**El corazón cultural, histórico y turístico
de la Ciudad de México.**

Con una extensión de 32.3 km² y más de 545 mil habitantes, esta demarcación concentra algunos de los lugares más emblemáticos y vibrantes de la capital.

En sus 33 colonias se encuentran íconos como el Centro Histórico, Patrimonio Cultural de la Humanidad, donde más de 1,500 edificios históricos, 78 plazas y jardines, museos y templos narran siete siglos de historia. Cada día, más de 1.5 millones de personas visitan esta zona, considerada el epicentro cultural y económico del país.

Cuauhtémoc es también hogar de una de las mayores ofertas gastronómicas y artísticas de México: desde los tradicionales mercados hasta restaurantes reconocidos internacionalmente, así como museos, teatros y galerías que conviven con espacios contemporáneos llenos de creatividad.

La Alcaldía impulsa políticas de bienestar, inclusión y seguridad, destacando los Puntos Violeta, espacios seguros y de apoyo para mujeres y niñas, que reflejan el compromiso de Cuauhtémoc con una vida libre de violencia y una comunidad más solidaria.

En Cuauhtémoc, la hospitalidad se vive, la historia se respira y la diversidad florece. Cada visitante es recibido con el corazón abierto, porque aquí late la esencia misma de la Ciudad de México.

Alessandra Rojo de La Vega Piccolo
Alcaldesa de la Alcaldía Cuauhtémoc.

ÍNDICE

GUÍA TURÍSTICA DE LA ALCALDÍA CUAUHTÉMOC “YIVE, RECORRE Y DESCUBRE EL CORAZÓN DE LA CIUDAD DE MÉXICO”

01

Top 30 de Museos “Donde el Arte Respira”

Un recorrido por los espacios culturales más emblemáticos de la Cuauhtémoc: museos, galerías y centros culturales que hacen vibrar la historia y la creatividad de nuestra ciudad.

02

Cuauhtémoc Monumental “Entre Historia y Patrimonio”

Descubre los monumentos, esculturas y sitios emblemáticos que dan identidad a nuestra demarcación, testigos del tiempo y del espíritu de la capital.

03

Breviario de Frases Mexicanas “Así Hablamos en la Cuauhtémoc”

Una colección de expresiones, dichos y frases populares que reflejan el ingenio y la riqueza cultural del habla mexicana.



01

**TOP 30 DE MUSEOS
“DONDE EL ARTE
RESPIRA”**



ALCALDÍA
CUAUHTÉMOC

CENTRO HISTÓRICO

PALACIO DE BELLAS ARTES

Su arquitectura combina estilos Art Nouveau y Art Déco; en su interior alberga murales de Diego Rivera, David Alfaro Siqueiros, José Clemente Orozco, entre otros, así como exposiciones temporales de artes visuales, escultura, ópera, danza, etc.)

Dirección:

Av. Juárez s/n
(esquina Eje Central),
Centro Histórico, C.P. 06050.

Horario: Martes a domingo,
de 10:00 a 18:00 hrs. (taquilla
cierra 17:30).

Costo: \$90 MXN general;
estudiantes/niños/INAPAM gratis;
domingo libre.



MUSEO NACIONAL DE ARTE (MUNAL)

En Tacuba, Centro Histórico.
Se ubica en el antiguo Palacio de
Comunicaciones y Obras Públicas,
un edificio histórico.

Su acervo permanente abarca arte
mexicano desde la segunda mitad
del siglo XVI hasta mediados del
siglo XX. Museografía y colecciones
permiten un repaso muy rico del
desarrollo del arte nacional.

Dirección:

Av. Juárez 1, Centro Histórico,
C.P. 06050.

Horario: Martes a domingo
de 10:00 a 18:00 hrs. y domingo,
entrada libre.



ANTIGUO COLEGIO DE SAN ILDEFONSO

También en el Centro Histórico.
Fue una institución educativa
colonial que después se convirtió
en recinto para exposiciones.
Destaca por sus murales de la época
posrevolucionaria, obras temporales,
y por conservar vestigios
arquitectónicos coloniales.

Dirección:

Justo Sierra 16, Centro Histórico,
C.P. 06020.

Horario: Martes a domingo
de 11:00 a 17:30 hrs.



CENTRO HISTÓRICO

MUSEO DEL TEMPLO MAYOR

Muy cerca también, en el Centro Histórico. Se asienta sobre la antigua zona ceremonial de Tenochtitlan. Tiene dos vertientes: la zona arqueológica (ruinas) y el museo que exhibe más de 7,000 objetos recuperados en las excavaciones, como esculturas, cerámica, etc. Permite entender la cosmovisión azteca.

Dirección:

Seminario 8, Centro Histórico
C.P. 06060.

Horario: Martes a domingo
de 9:00 a 17:00 hrs.



MUSEO NACIONAL SAN CARLOS

En la Colonia Tabacalera (que es muy cercana al Centro Histórico). Alberga una colección de arte europeo clásico: esculturas, pinturas antiguas, etc. Es importante para quienes desean una mirada hacia el arte occidental histórico dentro de la ciudad.

Dirección:

Puente de Alvarado 50,
Col. Tabacalera, C.P. 06030.

Horario: Martes a domingo
de 10:00 a 18:00 hrs.



MUSEO FRANZ MAYER

Dedicado al arte decorativo: cerámica, textiles, mobiliario antiguo y objetos ornamentales. Está en un recinto histórico (el antiguo Hospital de San Juan de Dios) y combina colección permanente con exposiciones temporales.

Dirección:

Av. Hidalgo 45, Centro, C.P. 06300.

Horario: Abierto al público de martes
a domingo de 10:00 a 17:00 hrs.
Martes entrada gratuita a la
colección permanente, excepto
las exposiciones temporales.



MUSEO POSTAL (PALACIO POSTAL)

Edificio icónico del Porfiriato, muestra la historia del correo en México y su arquitectura única.

Dirección:

Tacuba 1, Centro, C.P. 06000.

Horario: martes a domingo,
de 10:00 a 17:00 hrs.

CENTRO HISTÓRICO



MUSEO CASA DE LA MEMORIA INDÓMITA

Espacio dedicado a los derechos humanos y a la memoria de víctimas de represión política en México.

Dirección: Regina 66, Centro Histórico, C.P. 06000.

Horario: Martes a domingo de 10:00 a 17:00 hrs.

Costo: Gratuito o cuota baja según exposiciones.

MUSEO DE LA LUZ

Exposiciones interactivas sobre óptica, física y aplicaciones de la luz.

Dirección: San Ildefonso 43, Col. Centro, Cuauhtémoc, C.P. 06020.

Horarios : Martes a viernes de 09:00 a 17:00 hrs; sábados, domingos y días festivos de 10:00 a 17:00 hrs. Lunes cerrado.

Costo: Entrada general: \$35 pesos.

Estudiantes, maestros, niños, miembros del INAPAM y comunidad UNAM (con credencial vigente): \$25 pesos.
Niños menores de 2 años entran gratis.



MUSEO DE LA MUJER

Destinado a la historia, luchas y logros de las mujeres en México. Administrado por la UNAM.

Dirección: República de Bolivia 17, Centro Histórico, C.P. 06020.

Horario: Martes a domingo de 10:00 a 18:00 hrs.

Costo: Habitualmente gratuito



MUSEO DE LA CHARRERÍA

Rescata y difunde la tradición de la charrería, considerada Patrimonio Cultural Inmaterial.

Dirección: Isabel la Católica 108 esq. Izazaga Centro Histórico, C.P. 06080.

Horario: Lunes a viernes de 10:30 a 15:00 hrs. y de 16:00 a 17:30 hrs.

Costo: Entrada libre



CENTRO HISTÓRICO



MUMEDI (MUSEO MEXICANO DEL DISEÑO)

Espacio dedicado al diseño gráfico, industrial y digital, con cafetería y tienda especializada.

Dirección: Francisco I. Madero 74, Centro Histórico, C.P. 06000.

Horario: Martes a domingo de 10:00 a 18:00 hrs.

MUSEO VIZCAÍNAS

Se ubica en el histórico Colegio de Vizcaínas, con exposiciones temporales y Patrimonio Cultural.

Dirección: Vizcaínas 21, Centro Histórico, C.P. 06080.

Horarios : Lunes a sábado entre 9:00 y 13:00 hrs.



MUSEO DE SITIO DE LA SECRETARÍA DE EDUCACIÓN PÚBLICA (SEP)

Exhibe murales de Diego Rivera y la historia de la educación en México.

Dirección: República de Argentina 28, Centro, C.P. 06000.

Horario: Lunes a Viernes de 9:00 a 17:00 hrs.

MUSEO DE LA CARICATURA

Colección de caricatura política y artística mexicana, desde el siglo XIX hasta la actualidad.

Dirección: Donceles 99, Centro, C.P. 06020.

Horarios : Lunes a domingo de 10:00 a 18:00 hrs.



MUSEO DE LA INQUISICIÓN

Cuenta con una museografía dividida por secciones, que tratan el tema de la Inquisición, su origen y los personajes más emblemáticos de este hecho histórico. Describe los procedimientos y mecanismos que utilizó la Inquisición para la caza de herejes, brujas e infieles al cristianismo, contra los que aplicó métodos de tortura para obtener una confesión.

Dirección: Av. Juárez 8, Centro, C.P. 06010.

Horario: Martes a Viernes 09:00 a 17:00 hrs.



CENTRO HISTÓRICO

MUSEO NACIONAL DE LA ESTAMPA (MUNAE)

Enfocado en las artes gráficas: grabado, litografía, serigrafía y técnicas contemporáneas.

Dirección: Av. Hidalgo 39, Plaza de la Santa Veracruz, Centro, C.P. 06050.

Horario: Martes a domingo de 10:00 a 18:00 hrs.



MUSEO NACIONAL DE LAS CULTURAS DEL MUNDO

Exhibe piezas de distintas civilizaciones globales: Egipto, Grecia, China, Japón, etc.

Dirección: Moneda 13, Centro, C.P. 06060

Horario: Martes a domingo de 10:00 a 17:00 hrs.

MUSEO DE LA CANCELLERÍA

Exhibe arte mexicano, diplomacia cultural y patrimonio de la Secretaría de Relaciones Exteriores.

Dirección: República de El Salvador 47, Centro, C.P. 06000.

Horarios : Lunes a viernes de 10:00 a 17:00 hrs.



MUSEO MEMORIA Y TOLERANCIA

Es un museo más reciente, temático, que aborda temas de memoria histórica, derechos humanos, intolerancia, genocidios, etc. Su enfoque es tanto educativo como de reflexión social.

Dirección: Av. Juárez 8, Centro, C.P. 06010.

Horario: Martes a Viernes 09:00 a 17:00 hrs.



MUSEO JOSÉ LUIS CUEVAS

Enfocado en la obra del artista José Luis Cuevas, con colecciones que incluyen su obra gráfica, escultórica, dibujo, además de espacios dedicados a su vida y legado, fotografías, etc. También tiene exposiciones temporales relacionadas.

Dirección: Academia 13, Centro, C.P. 06060.

Horario: Martes a domingo de 9:30 a 17:30 hrs.

ROMA NORTE / LA ROMA JUÁREZ / TABACALERA

MUSEO DEL OBJETO DEL OBJETO (MODO)

Es un museo especializado en diseño, objetos cotidianos, artes gráficas, mobiliario, packaging, etc. Es ideal para quienes gustan de ver historia material y diseño aplicado.

Dirección: Colima 145,
Col. Roma Norte, C.P. 06700.

Horario: Miércoles a domingo
de 10:00 a 18:00 hrs.



MUSEO EXPERIMENTAL EL ECO

En la Colonia San Rafael (también muy céntrico). Es un espacio de arte contemporáneo experimental, fundado por Mathias Goeritz. Ofrece instalaciones, exposiciones temporales de arte más conceptual, espacios que retan la experiencia visual y espacial del visitante.

Dirección: Sullivan 43,
Col. San Rafael, C.P. 06470.

Horario: Martes a domingo
de 11:00 a 18:00 hrs.



MUCA ROMA (MUSEO UNIVERSITARIO DE CIENCIAS Y ARTES)

Espacio de la UNAM que promueve arte contemporáneo, diseño y arquitectura con exposiciones experimentales.

Entrada libre.



MUSEO DE CERA DE LA CIUDAD DE MÉXICO

Exhibe figuras de personajes históricos, culturales y del espectáculo. Popular para visitas familiares.



MUSEO EXPERIMENTAL EL ECOMUSEO RAMÓN LÓPEZ VELARDE

Casa donde vivió el poeta zacatecano, hoy centro cultural que preserva su legado y difunde literatura mexicana.



MUSEO RIPLEY "MUSEO DE LO INCREÍBLE"

Presenta rarezas, curiosidades científicas y artísticas del mundo, con enfoque lúdico.

ROMA NORTE / LA ROMA JUÁREZ / TABACALERA

MUCHO (MUNDO CHOCOLATE MUSEO)

Dedicado al cacao y chocolate, con salas interactivas, degustaciones y tienda especializada.



MUSEO DEL PULQUE Y LAS PULQUERÍAS

Recinto que preserva la historia de esta bebida tradicional mexicana, con muestras, degustaciones y archivo fotográfico.

DOCTORES

MUSEO DEL JUGUETE ANTIGUO MÉXICO (MUJAM)

Colección privada con más de 50,000 juguetes que narran la historia del entretenimiento en México.

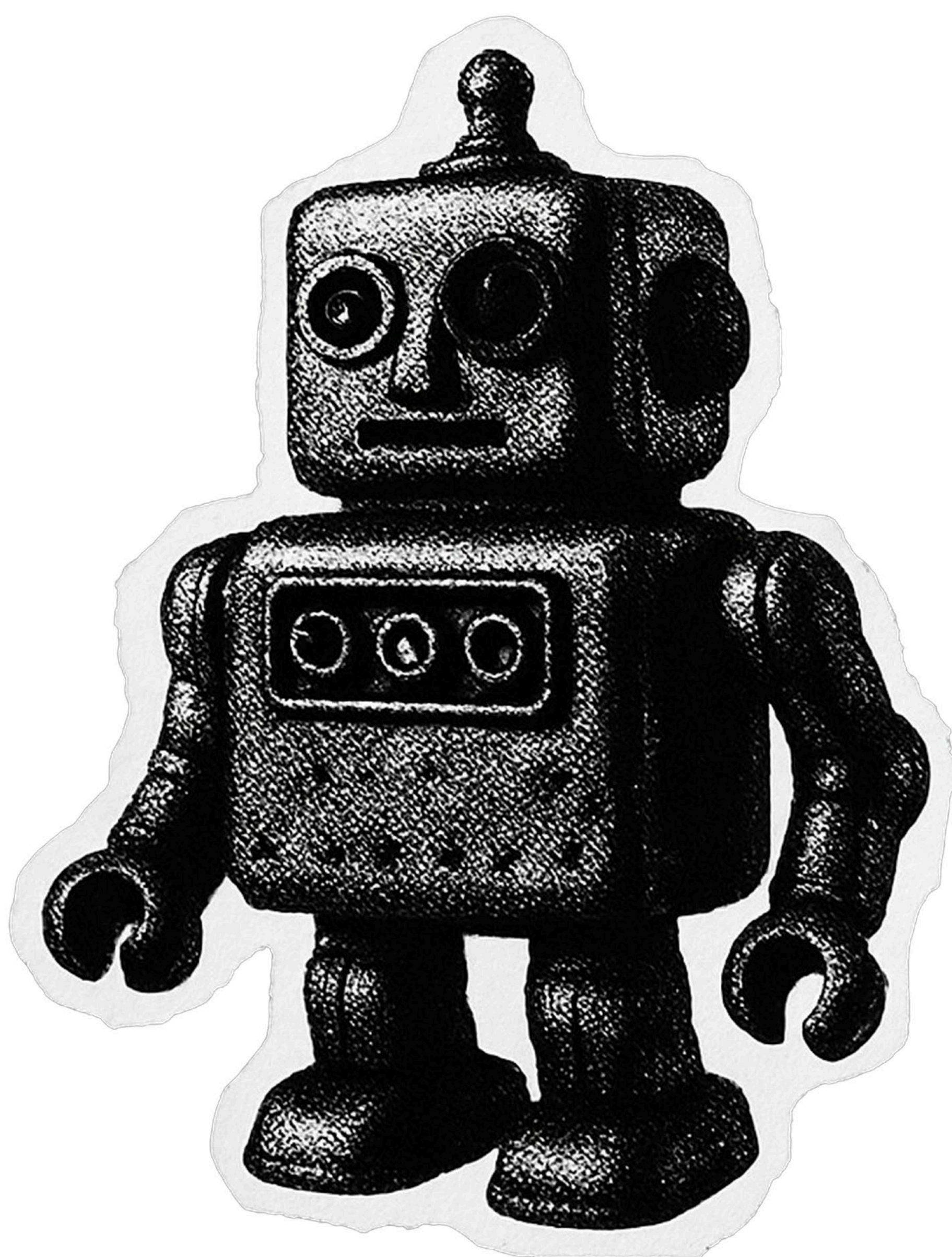

02

**CUAUHTÉMOC
MONUMENTAL
“ENTRE HISTORIA
Y PATRIMONIO”**



ALCALDÍA
CUAUHTÉMOC

PASEO DE LA REFORMA

ÁNGEL DE LA INDEPENDENCIA

Columna con la Victoria Alada, símbolo de la independencia.



MONUMENTO A SIMÓN BOLÍVAR

Estatua ecuestre en honor al libertador sudamericano.

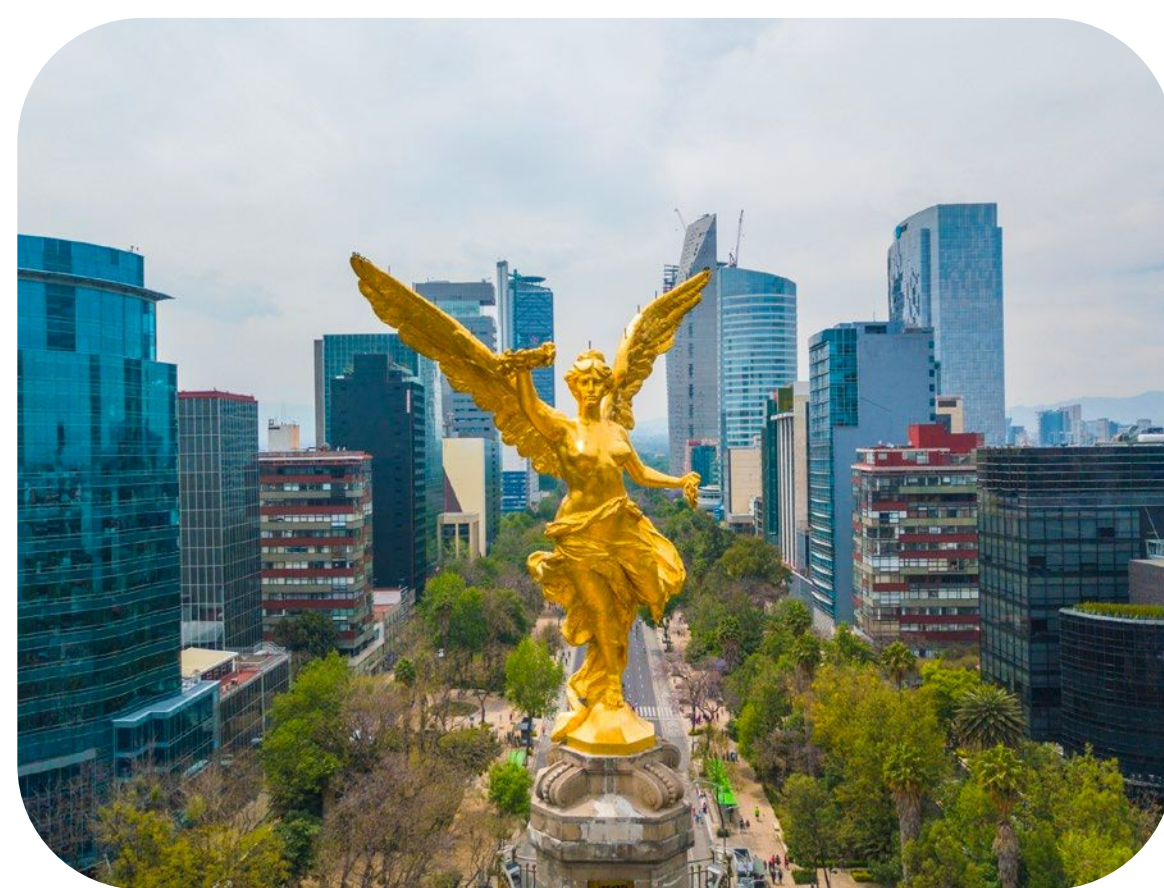

MONUMENTO A CUAUHTÉMOC

Estatua del último tlatoani mexica, símbolo de resistencia.



MONUMENTO A MAHATMA GANDHI

Estatua de bronce que honra al líder pacifista.

FUENTE DE LA DIANA CAZADORA

Escultura de bronce de una cazadora con arco.



MONUMENTO A LÁZARO CÁRDENAS

Estatua del presidente que expropió el petróleo.



INSURGENTES

MONUMENTO A LA MADRE

Escultura dedicada a la maternidad.



MONUMENTO A LA RAZA

Pirámide moderna con águila y nopal, símbolo nacional.



ALAMEDA

HEMICICLO A JUÁREZ

Monumento de mármol en honor a Benito Juárez.



CENTRO HISTÓRICO / ZÓCALO / TABACALERA



PALACIO DE BELLAS ARTES

Palacio cultural con murales y arquitectura única.

Edificio ecléctico, sede histórica del correo.



CENTRO HISTÓRICO / ZÓCALO /TABACALERA

PALACIO DE MINERÍA

Ejemplo neoclásico, ligado a la ingeniería mexicana.



TEMPLO MAYOR

Zona arqueológica mexicana con museo adjunto.

TORRE LATINOAMERICANA

Rascacielos icónico con mirador panorámico.



CATEDRAL METROPOLITANA

La iglesia más grande de América Latina.

PALACIO NACIONAL

Sede del poder ejecutivo y murales de Diego Rivera.

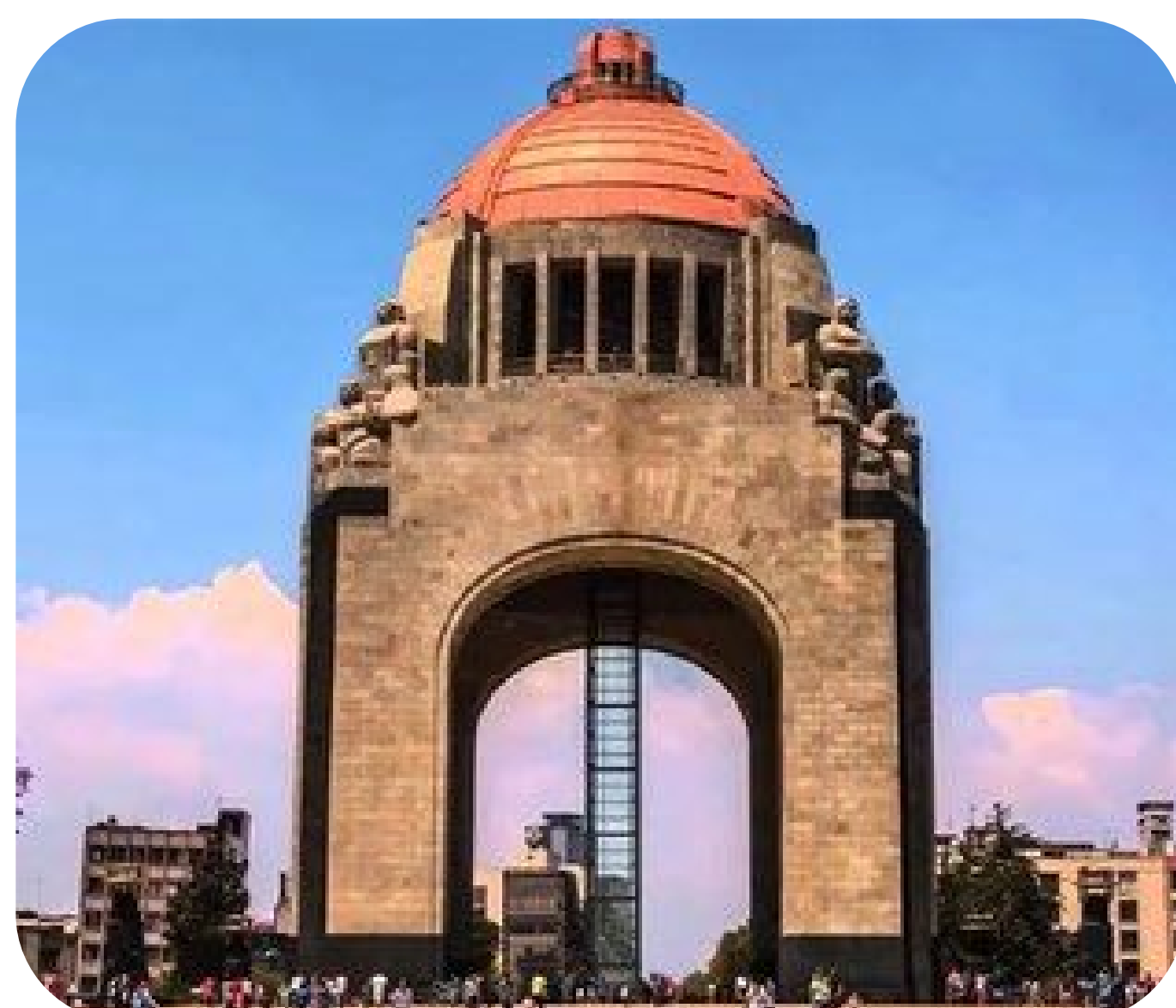

MONUMENTO A LA REVOLUCIÓN

Arco monumental y mausoleo de héroes de la Revolución.

TLATELOLCO

PLAZA DE LAS TRES CULTURAS

Conjunto de restos mexicas, templo colonial y edificios modernos.

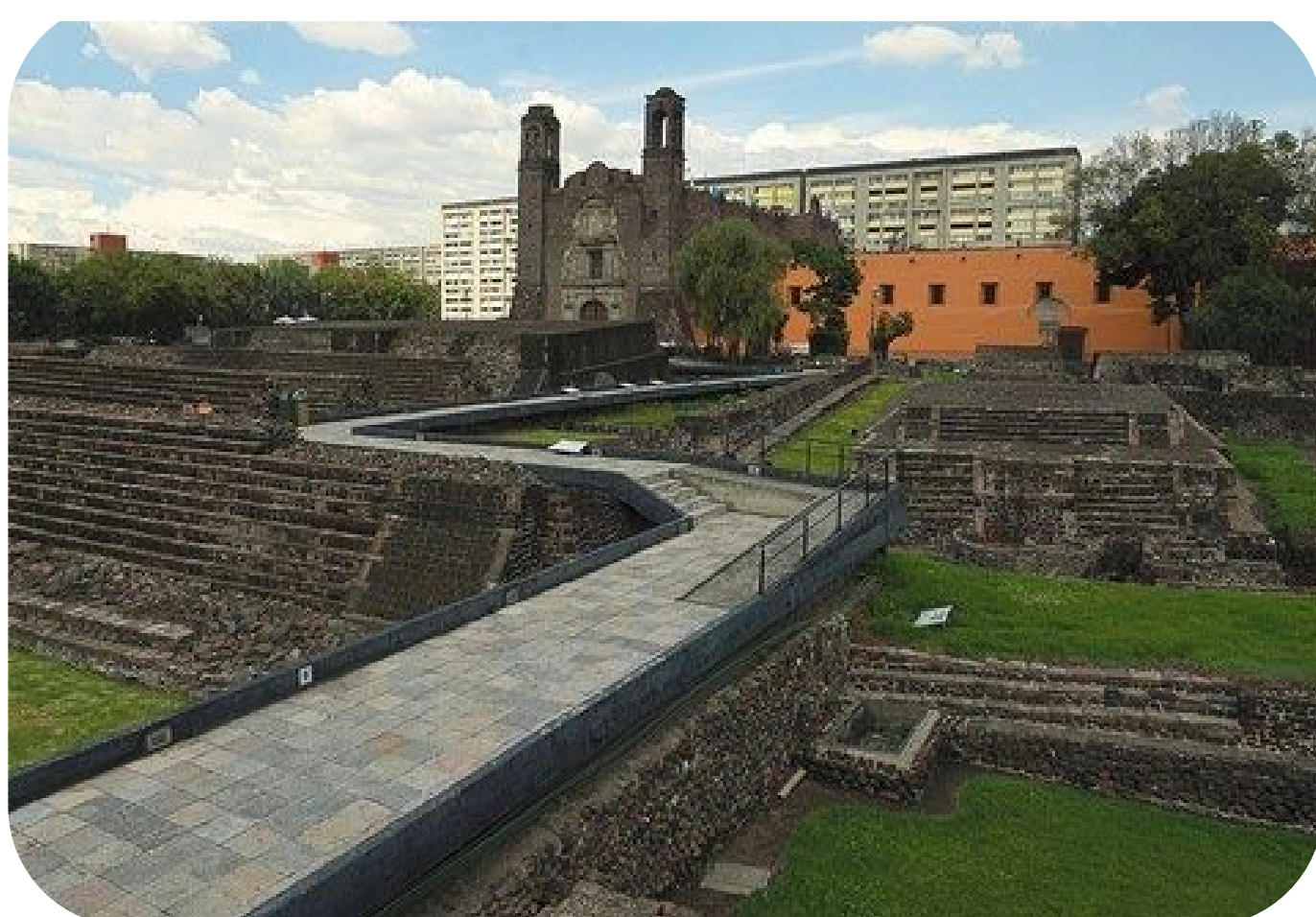

JARDÍN DE SANTIAGO

En la Tercera sección de Tlatelolco

SANTA MARÍA LA RIBERA

KIOSKO MORISCO

El Kiosco Morisco es una icónica estructura de hierro colado del siglo XIX, ubicada en el corazón de la Alameda de la colonia Santa María la Ribera. Su diseño destaca por una compleja arquitectura de estilo mudéjar, caracterizada por intrincados detalles geométricos y una imponente cúpula de cristal.



03

**BREVIARIO DE
FRASES MEXICANAS
“ASÍ HABLAMOS EN
LA CUAUHTÉMOC”**



ALCALDÍA
CUAUHTÉMOC

"ASÍ HABLAMOS EN LA CUAUHTÉMOC"

1. *¿Qué onda?* – *¿Cómo estás?* / *¿Qué pasa?*
2. *Órale* – Expresa sorpresa, ánimo o aprobación.
3. *Aguas* – ¡Cuidado!
4. *Chido* – Algo bueno, bonito o agradable.
5. *No manches* – Incredulidad o molestia.
6. *Sale* – De acuerdo / está bien.
7. *¡Qué padre!* – Qué bonito o increíble.
8. *Está cañón* – Difícil o impresionante.
9. *Echar la mano* – Ayudar.
10. *Ponerse las pilas* – Activarse / esforzarse.
11. *Dar el avión* – Fingir que se escucha pero no hacer caso.
12. *Estar crudo* – Tener resaca.
13. *Tener hueva* – Tener flojera.
14. *Chamba* – Trabajo.
15. *Lana* – Dinero.
16. *Hacer un paro* – Hacer un favor.
17. *Estar hasta las chanclas* – Estar muy borracho.
18. *Ya valió* – Ya se arruinó / no tiene solución.
19. *Me late* – Me gusta / estoy de acuerdo.
20. *Se armó la pachanga* – Empezó la fiesta.
21. *Andar de parranda* – Ir de fiesta.
22. *¡Qué oso!* – Qué vergonzoso.
23. *Chale* – Expresa disgusto o sorpresa negativa.
24. *Neta* – En serio / de verdad.
25. *Estar en la lona* – Estar sin dinero o agotado.

"ASÍ HABLAMOS EN LA CUAUHTÉMOC"

26. *Ser buena onda* – Ser amable o simpático.
27. *Ser mala leche* – Ser mala persona o mala onda.
28. *Tirar la hueva* – No hacer nada / flojear.
29. *Andar con la finta* – Estar desconcertado o engañado.
30. *Dar lata* – Molestar.
31. *Comerse un taco de ojo* – Mirar con deseo.
32. *Hacerse pato* – Evadir responsabilidades.
33. *Estar frito* – Estar en problemas.
34. *Ponerle corazón* – Hacer algo con empeño.
35. *Dormir la mona* – Recuperarse de la borrachera.
36. *Ser pan comido* – Ser muy fácil.
37. *Ir al grano* – Ir directo al punto.
38. *Tener mala pata* – Tener mala suerte.
39. *Estar hasta el gorro* – Estar harto.
40. *Dar en el clavo* – Acertar / tener razón.
41. *Andar con alguien* – Salir o tener relación amorosa.
42. *Estar de pelos* – Estar muy bien o excelente.
43. *Echar relajo* – Hacer desorden o divertirse mucho.
44. *Ser chismoso* – Contar cosas de otros / ser cotilla.
45. *Sacar la vuelta* – Evadir algo o alguien.
46. *Ponerse guapo* – Afrontar un problema con valentía.
47. *Estar en la luna* – Estar distraído.
48. *Meter la pata* – Cometer un error.
49. *Estar al cien* – Estar en óptimas condiciones o de acuerdo.
50. *Tener agallas* – Tener valor o coraje.

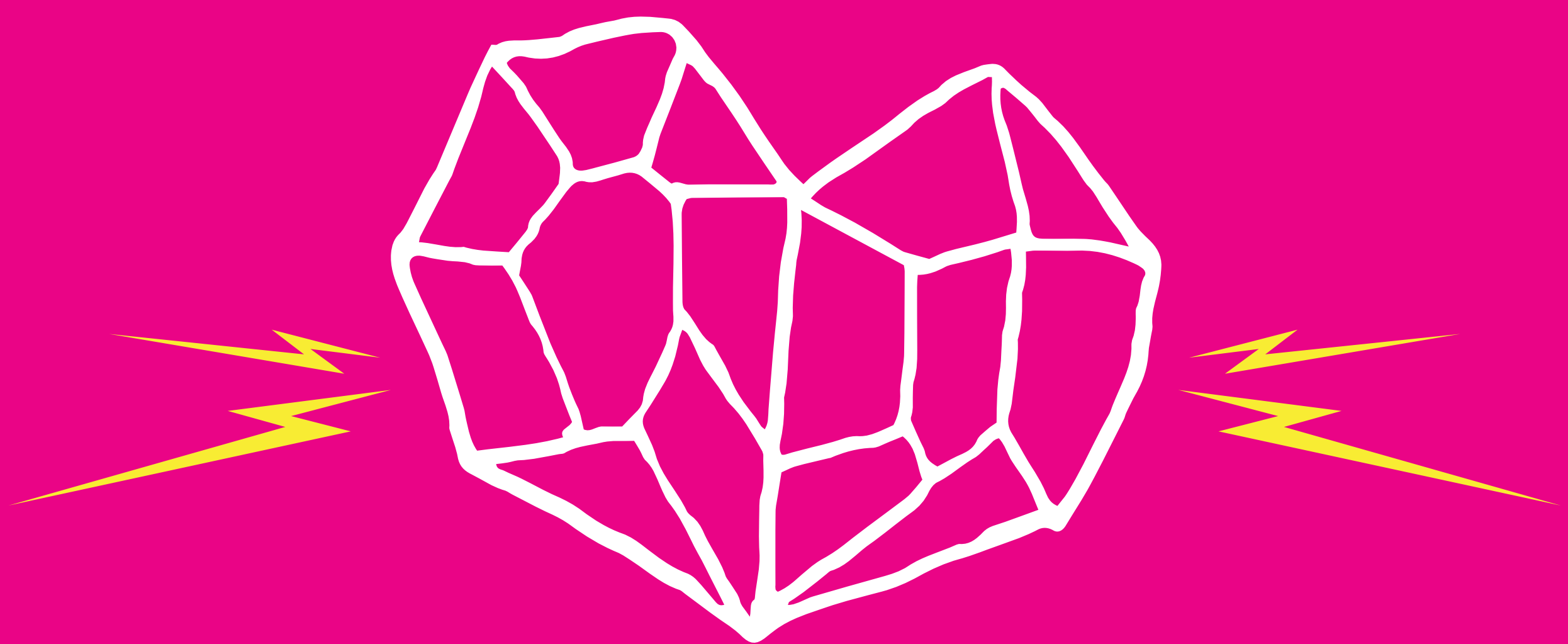

JOYAS DE LA CUAUHTÉMOC



ALCALDÍA
CUAUHTÉMOC

JOYAS DE LA CUAUHTÉMOC

Gardela

Alvaro Obregón 31
Roma Norte

Blanco Colima

Colima 168
Roma Norte

Rosseta

Colima 166
Roma Norte

Café Toscano

Michoacán 30
Condesa



Lardo

Agustin Melgar 6
Condesa

Café La Habana

Havre 73
Juárez

Taqueria los Cocuyos

Bolívar 59
Centro

Café Gran Premio

Antonio Caso 72
San Rafael

Don Lázaro el Viajero

Circuito interior 241
Santa María la Ribera

Ahumados Pelican

Jaime Torres Bodet 204
Santa María la Ribera

Café Moka

Santa María la Ribera 6
Santa María la Ribera

Cascabel Tostado

Dr. ATL 220
Santa María la Ribera

Cafetería el Actuario

Dr. Lucío 138
Doctores

Taquería el Abanico

G. Nájera
Tránsito

Los Machetes de Amparito

Lerdo 186
Guerrero

Cafetería Las Brisas

Degollado 154
Guerrero

Café Gourmet Macondo

Isabel la Católica 197
Obrera

Flautas Magos

Adela Patti 119
Peralvillo

Tortas Don Baldomero

Beethoven 178
Peralvillo

Achiote

Guanajuato 53 A
Roma

Cariñito

Guanajuato 53 B
Roma

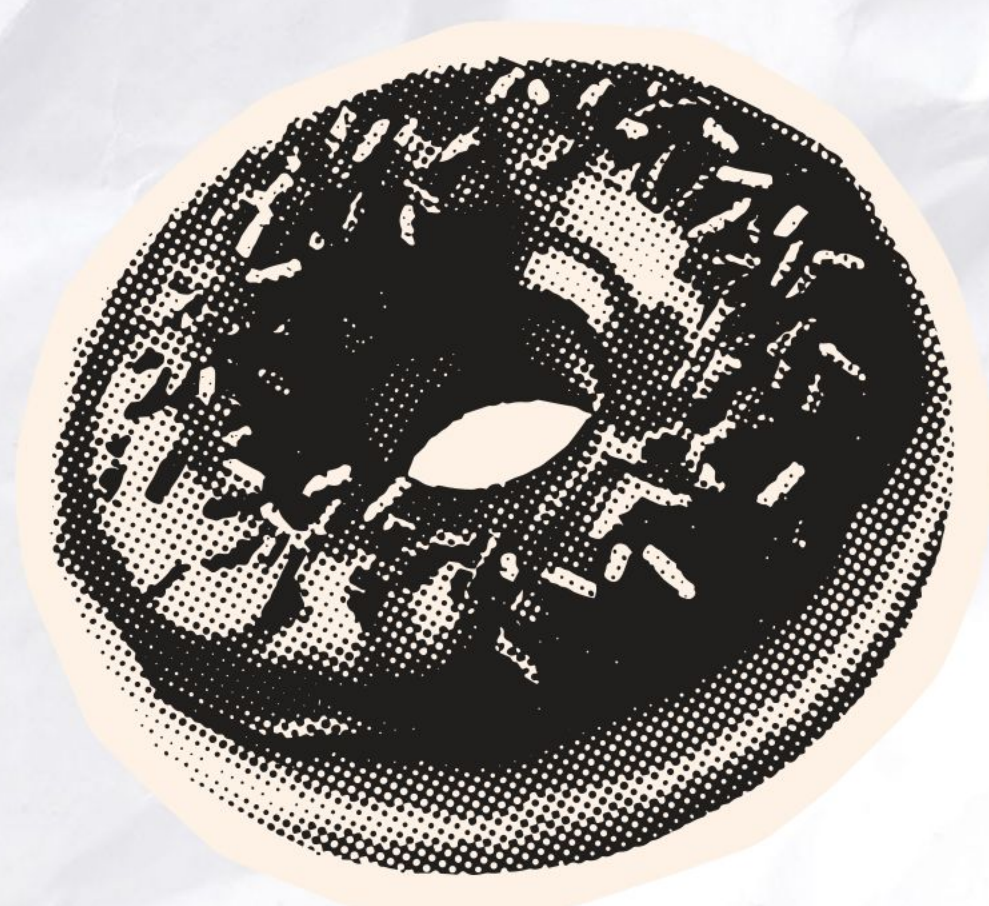

**¿QUÉ
MÁS?**



ALCALDÍA
CUAUHTÉMOC

ARENA MÉXICO

DR. LAVISTA 189,
COL. DOCTORES, CUAUHTÉMOC,
C.P. 06720 CIUDAD DE MÉXICO, CDMX



MERCADOS

MERCADO DE SAN JUAN (PUGIBET)

Descripción: Es el epicentro culinario para los paladares más audaces y los chefs de la ciudad. Famoso a nivel internacional por su oferta de carnes exóticas (como jabalí, cocodrilo o venado), una espectacular variedad de quesos europeos, embutidos y productos gourmet finos.

Es una parada obligada para vivir una experiencia gastronómica fuera de lo común en el Centro Histórico. Ubicación: 2ª Calle de Ernesto Pugibet 21, Colonia Centro, Centro, Cuauhtémoc, 06070 Ciudad de México, CDMX.

MERCADO DE LA LAGUNILLA

Descripción: Un sitio con una enorme tradición comercial dividido en varios sectores especializados (ropa, telas y comida), pero cuya fama máxima estalla los domingos con su célebre tianguis de antigüedades. Es el lugar idóneo para los viajeros que buscan tesoros vintage, muebles antiguos, piezas de colección, arte urbano y libros viejos, todo envuelto en una atmósfera vibrante y nostálgica.

Ubicación: Peralvillo, Morelos, 06200 Ciudad de México, CDMX (Sector central y tradicionales áreas colindantes como el Mercado Lagunilla Ropa y Telas en República del Ecuador 59J).

MERCADO MARTÍNEZ DE LA TORRE

Descripción: Ubicado en el corazón del emblemático barrio de la Guerrero, este bullicioso mercado es un pilar de la vida vecinal y una excelente estampa del comercio tradicional. Destaca por la frescura de sus frutas, verduras y carnes, además de contar con una amplia oferta de comida corrida, antojitos mexicanos y un ambiente popular sumamente auténtico.

Ubicación: Eje 1Nte. s/n, Guerrero, Cuauhtémoc, 06600 Ciudad de México, CDMX.

MERCADO JUÁREZ

Descripción: Situado estratégicamente cerca de las colonias Juárez y Roma, es un mercado muy limpio y ordenado que equilibra perfectamente el día a día de los locales con la atención al turismo.

Ofrece una excelente selección de flores, artesanías y, sobre todo, una zona de fondas y comedores donde se pueden degustar desde los clásicos tacos y chilaquiles hasta comidas completas con sazón casera tradicional.

Ubicación: Local 269, Colonia Juárez, Cuauhtémoc, 06600 Ciudad de México, CDMX (sobre Av. Chapultepec y Calle Bucareli).

MERCADO DE TEPITO

Descripción: Más que un simple sitio de compras, Tepito representa una subcultura fundamental para la identidad de la Ciudad de México. Sus diferentes mercados regulados (como el Mercado 14, el de ropa, calzado o alimentos) y el laberinto de puestos callejeros que lo rodean ofrecen absolutamente de todo. Es un espacio lleno de sincretismo, vitalidad, música y una gastronomía urbana legendaria, ideal para quienes desean conocer el pulso cultural más arraigado del "barrio bravo".

Ubicación: Eje 1 Nte. 72, Tepito, Morelos, Cuauhtémoc, 06200 Ciudad de México, CDMX (con accesos e influencia principal sobre calles como Toltecas y Matamoros).

MERCADO DE ARTESANÍAS Y CURIOSIDADES MEXICANAS SAN JUAN

Descripción: Ubicado a solo unos pasos del mercado gastronómico, este espacio está completamente dedicado a preservar y difundir el trabajo de creadores de todo el país. Es el sitio perfecto para los turistas que buscan recuerdos auténticos, textiles tradicionales, joyería de plata, alfarería, alebrijes y una inmensa variedad de arte popular mexicano de excelente calidad.

Ubicación: Ayuntamiento 22-28, Colonia Centro, Centro, Cuauhtémoc, 06070 Ciudad de México, CDMX.

MERCADO MEDELLÍN

Descripción: Situado en la vibrante colonia Roma Sur, es célebre por su fuerte arraigo e influencia latinoamericana. Los visitantes pueden encontrar ingredientes difíciles de conseguir en otros lados, provenientes de países como Colombia, Venezuela, Cuba y Perú. Además de su colorida oferta de flores, frutas y especias, es ideal para comer arepas, helados de frutas tropicales o disfrutar de platillos caribeños tradicionales.

Ubicación: Campeche 101, Roma Sur, Cuauhtémoc, 06760 Ciudad de México, CDMX.

MERCADO HIDALGO

Descripción: Un pilar de tradición y comercio vecinal en la colonia Doctores. Es sumamente conocido por dos aspectos clave: su enorme oferta de antojitos tradicionales, marisquerías y comida corrida que atrae a locales todos los días, y por ser un punto de referencia muy concurrido para la adquisición de refacciones, artículos para el hogar y herramientas, reflejando el dinamismo y pulso de un barrio clásico de la capital.

Ubicación: Dr. Barragán s/n, Doctores, Cuauhtémoc, 06720 Ciudad de México, CDMX.

CALIDAD PERRONA

\$ **10**⁰⁰
KILO

LO MEJOR Y DE TEMPORADA

\$ **15**⁰⁰
KILO

AQUÍ LE DAMOS LO MEJOR

\$ **25**⁰⁰
KILO





CUAUHTÉMOC
LATIENDO
AL
MUNDO



ALCALDÍA
CUAUHTÉMOC