

JUNIO 2026

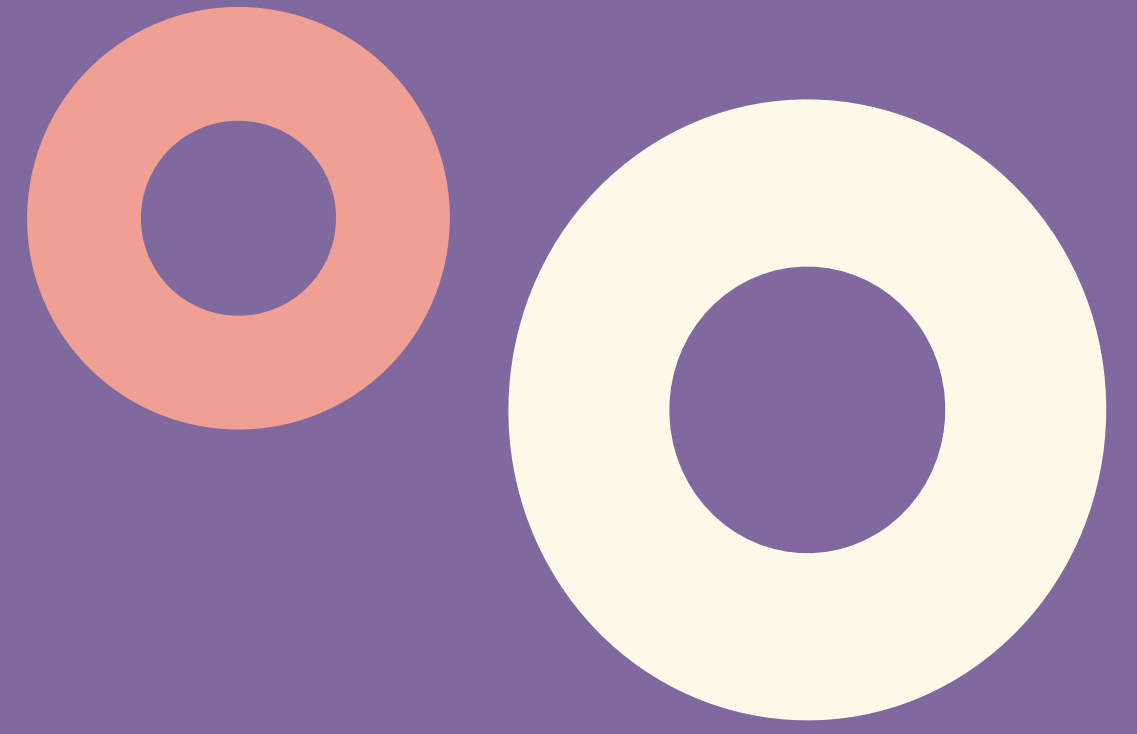

30 de mayo al 20 de junio

• El Hijo del Pueblo, “Centenario del Natalicio de José Alfredo Jiménez”

Lugar: Casa de Cultura “Santa María la Ribera”, Jaime Torres Bodet 160, Sta María la Ribera, Cuauhtémoc, 06400 Ciudad de México, CDMX. Hora— 08:00 a 20:00 hrs.



7 de junio

• Domingo Presentación de Danza “STELLAE”

Lugar: Explanada Parque México, Hipódromo, Cuauhtémoc, 06100 Ciudad de México, CDMX. Hora— 14:00 a 15:00 hrs.

13 de junio

• Sábado Taller de Risoterapia – Yoga de la risa
Lugar: Casa de Cultura Alfonso Reyes, José María Roa Bárcenas 251, Vista Alegre, Cuauhtémoc, 06860 Ciudad de México, CDMX. Hora— 12:00 a 13:00 hrs.

2 de junio

• Martes Concierto al aire libre
Lugar: Auditorio Parque España, 06700, Parque España 13A, Roma Nte., Cuauhtémoc, 06700 Ciudad de México, CDMX. Hora— 13:00 hrs.

9 de junio

• Martes Concierto al aire libre
Lugar: Auditorio Parque México, Hipódromo, Cuauhtémoc, 06100 Ciudad de México, CDMX. Hora— 13:00 hrs.

13 de junio

• Sábado Sesiones Cuauhtémoc, transmisión digital.
Lugar: Casa de Cultura “Santa María la Ribera”, Jaime Torres Bodet 160, Sta María la Ribera, Cuauhtémoc, 06400 Ciudad de México, CDMX. Hora— 16:00 a 18:00 hrs.

3 de junio

• Miércoles Tesoros Culturales Visita Guiada
Lugar: Salida de la Casa de Cultura Jesús Romero Flores, Culiacán 103, código 2, Colonia Condesa, Cuauhtémoc, 06100, CDMX, con destino a Casa Wabi, C. Sabino 336, Atlampa, Cuauhtémoc, 06450, CDMX. Hora— 10:30 hrs.

10 de junio

• Miércoles Tesoros Culturales Visita Guiada
Lugar: Salida de Alcaldía Cuauhtémoc, C. Juan Aldama S/N, Buenavista, Cuauhtémoc, 06350, CDMX, con destino al Museo de la Charrería, Isabel La Católica 108, Centro, Cuauhtémoc, 06080, CDMX. Hora— 10:30 hrs.

13 de junio

• Sábado Roy Rebelde & JamRuff Reggae Band y Dj King Ruff
Lugar: Ágora de Tlatelolco, Junto al teatro 5 de mayo Manuel González 286, Tlatelolco, Cuauhtémoc, 06900 Ciudad de México, CDMX. Hora— 15:00 a 17:00 hrs.

5 de junio

• Viernes cultural Radiomantico Ensemble (Boleros)
Lugar: Ágora de Tlatelolco, Junto al teatro, 5 de mayo Manuel González 286, Tlatelolco, Cuauhtémoc, 06900 Ciudad de México, CDMX. Hora— 18:00 hrs.

12 de junio

• Viernes cultural Tardes de Bolero (Trío Tentle Varela)
Lugar: Ágora de Tlatelolco, Junto al teatro, 5 de mayo Manuel González 286, Tlatelolco, Cuauhtémoc, 06900 Ciudad de México, CDMX. Hora— 18:00 hrs.

16 de junio

• Martes Concierto al aire libre
Lugar: Auditorio Parque España, 06700, Parque España 13A, Roma Nte., Cuauhtémoc, 06700 Ciudad de México, CDMX. Hora— 13:00 hrs.

06 y 13 de junio

• Sábado Taller de Artes Escénicas

Lugar: Casa de Cultura Othón Salazar, Dr. José María Vértiz s/n esq, Dr. Andrade, Cuauhtémoc, 06720 Ciudad de México, CDMX. Hora— 10:00 a 13:00 hrs.



13 de junio

• Sábado Manos Amigues
Lugar: Manos Amigues, Pedro Moreno #113-Local A, Guerrero, Cuauhtémoc, 06300 Ciudad de México, CDMX. Hora— 18:00 a 23:30 hrs.



17 de junio

• Miércoles Tesoros Culturales Visita Guiada
Lugar: Salida de la Casa de Cultura San Rafael, C. José Rosas Moreno 110, San Rafael, Cuauhtémoc, 06500, CDMX, con destino al Museo de la Charrería, Isabel La Católica 108, Centro, Cuauhtémoc, 06080, CDMX. Hora— 10:30 hrs.

CARTELERA CULTURAL ALCALDÍA CUAUHTÉMOC

19 de junio

• Viernes Manos Amigues
Lugar: Manos Amigues, Pedro Moreno #113-Local A, Guerrero, Cuauhtémoc, 06300 Ciudad de México, CDMX. Hora— 18:00 a 23:30 hrs.



19 de junio

• Viernes cultural “Perros Rolo-nes” (Rock en vivo)
Lugar: Ágora de Tlatelolco, Junto al teatro 5 de mayo, Manuel González 286, Tlatelolco, Cuauhtémoc, 06900 Ciudad de México, CDMX. Hora— 18:00 hrs.

20 de junio

• Sábado Sustentabilidad y economía solidaria
Lugar: Casa de Cultura Othón Salazar, Dr. José María Vértiz s/n esq. Dr. Andrade, Cuauhtémoc, 06720 Ciudad de México, CDMX. Hora— 12:00 a 14:00 hrs.



23 de junio

• Martes Tesoros Culturales Visita Guiada
Lugar: Recorrido en Casa Wabi, C. Sabino 336, Atlampa, Cuauhtémoc, 06450 Ciudad de México, CDMX. Hora— 13:00 hrs.

24 de junio

• Miércoles El Trabajo Detrás del Juego “Periodismo y Deporte al Más Alto Nivel”
Lugar: Alcaldía Cuauhtémoc, C. Juan Aldama S/N, Buenavista, Cuauhtémoc, 06350 Ciudad de México, CDMX. Hora— 10:00 hrs.

24 de junio

• Miércoles Orquesta Sinfónica de Alientos de la Alcaldía
Lugar: Auditorio Casa de Cultura Prof. Jesús Romero Flores; Culiacán 103, código 2, Colonia Condesa, Cuauhtémoc, 06100 Ciudad de México, CDMX. Hora— 17:00 a 18:00 hrs.



25 de junio

• Jueves Orquesta Sinfónica de Alientos de la Alcaldía
Lugar: Suburbano, Forum Buenavista, Av. Insurgentes Nte. 259, Buenavista, Cuauhtémoc, 06350 Ciudad de México, CDMX. Hora— 17:00 a 18:00 hrs.

26 de junio

• Viernes Clase Masiva de Zumba de Casas de Cultura
Lugar: Parque Lázaro Cárdenas, C. Dr. Erazo 12, Doctores, Cuauhtémoc, 06720 Ciudad de México, CDMX. Hora— 18:00 a 19:00 hrs.

26 de junio

• Viernes cultural “Boxer” (Rock)
Lugar: Ribera de San Cosme, Av. Ribera de San Cosme 11, Sta María la Ribera, Cuauhtémoc, 06400 Ciudad de México, CDMX. Hora— 18:00 hrs.



27 de junio

• Martes Concierto de Jazz para niños (Saint Luna Jazz Band)
Lugar: Audiorama Parque México, Hipódromo, Cuauhtémoc, 06100 Ciudad de México, CDMX. Hora— 12:00 hrs.

27 de junio al 18 de julio

• El Hijo del Pueblo, “Centenario del Natalicio de José Alfredo Jiménez”
Lugar: Casa de Cultura “San Rafael”, C. José Rosas Moreno 110, San Rafael, Cuauhtémoc, 06500 Ciudad de México, CDMX. Hora— 08:00 a 20:00 hrs.



SABADOS DE DANZÓN

• Lugar: Plaza del Danzón Ciudadela, Colonia Centro, Centro, Cuauhtémoc, 06000 Ciudad de México,
Fechas: Sábados
Horario: 11:30 a 18:00 hrs



DOMINGOS MUSICALES

• Música versátil en ciudadela, Colonia Centro, Centro, Cuauhtémoc, 06040 Ciudad de México, CDMX. Horario —12 a 18:30

VIERNES DE JUNIO

• Clases de Tango, Tangos del ser tango
Lugar: Plaza Giordano Bruno, Calle Lisboa, Juárez, Cuauhtémoc, 06600 Ciudad de México, CDMX. Hora— 19:00 a 22:00 hrs.

CARTELERA MUSEOS CUAUHTÉMOC



• Museo del Estanquillo

Ubicación: Isabel la Católica No. 26, Col. Centro México, Cuauhtémoc.
Horario: Miércoles a Lunes de 10:00 a 18:00 horas.

• Museo de Arte Popular

Ubicación: Revillagigedo No.11 esq. Independencia Col. Centro, Cuauhtémoc.
Horario: Martes a Domingo de 10:00 a 18:00 horas.



CARTELERA CULTURAL ALCALDÍA CUAUHTÉMOC

• Museo de Cera y Ripley

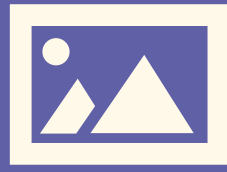

Ubicación: Londres No. 6, Col. Juárez, Cuauhtémoc.
Horario: Lunes a Domingo de 11:00 a 19:00 horas.
(Jueves el horario puede variar)
Exposición permanente, de diferentes figuras y personajes emblemáticos.
Ripley 14 salas de exhibición permanente.

• Museo del Colegio de San Ignacio de Loyola

Ubicación: Vizcaínas No.21, Col. Centro, Cuauhtémoc.
Horario: De Lunes a Sábado de 09:00 a 13:00 horas.
Exposición: 14 salas permanentes, entre obras pictóricas, educación, textiles que reúnen obras y colecciones, de autores virreinales como Miguel Cabrera, José de Ibarra, Cristobal de Villalpando y Juan Correa.

• Museo Nacional de San Carlos



Ubicación: Avenida México Tenochtitlán No.50, Col. Tabacalera, Cuauhtémoc.
Horario: Martes a Domingo de 10:00 a 18:00 horas.

• Colegio de San Ildefonso



Ubicación: Justo Sierra No.16, Col. Centro, Cuauhtémoc.
Horario: Martes a Domingo de 11:00 a 18:00 horas.

• Museo del Chocolate

Ubicación: C. Milán No.45, Col. Juárez, Cuauhtémoc.
Horario: Lunes a Domingo, 11:00 a 17:00 horas.
Exposición de la historia del chocolate, desde sus orígenes prehispánicos en México, hasta su evolución actual.



• Museo Universitario del Chopo

Ubicación: C. Dr. Enrique González Martínez No.10, Col. Sta. María la Ribera, Cuauhtémoc.
Horario: Miércoles a Domingo, de 11:30 a 18:00 horas.

• Museo del Objeto



Ubicación: Colima No.145, Col. Roma Nte. Cuauhtémoc.
Horario: Martes a Domingo, de 10:00 a 18:00 horas.
Exposiciones: Historia del diseño, comunicación y la memoria cultural de los objetos.
Exposiciones Temporales todo el año.

• Museo del Perfume (MUPE)



Ubicación: C. Tacuba No.12 Col. Centro, Cuauhtémoc.
Horario: Martes a Domingo, de 10:00 a 17:00 horas
Exposición: intercambio cultural y artístico que busca difundir y comunicar la cultura de los aromas, cuenta con seis salas, algunas de ellas interactivas y con tecnología de inmersión, que narran la historia del perfume, su funcionamiento, métodos de extracción y su relación con la cultura y el arte.

• Museo del Pulque y las Pulquerías (MUPYP)

Ubicación: Avenida Hidalgo No. 107-109 Col. Centro, Cuauhtémoc.
Horario: Lunes a Domingo, 11:00 a 20:00 horas.
Exposición: La cultura pulquera fue de la Asociación Nacional de Pulquerías Tradicionales, con el objetivo de dar a conocer los orígenes, historia, producción y cultura del pulque en México, pero también los mitos y leyendas que hay sobre él.

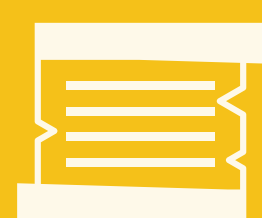

• Museo del Telégrafo

Ubicación: C. de Tacuba No.8, Col. Centro, Cuauhtémoc.
Horario: Martes a Domingo de 10:00 a 17:00 horas.
Exposición: Alberga una gran colección de algunos aparatos telegráficos de distintas épocas y reproducciones de telegramas importantes a lo largo de la historia de México, junto con recursos didácticos que ayudan a su mejor entendimiento de su historia.

• Museo del Templo Mayor

Ubicación: Seminario No.8, Col. Centro, Cuauhtémoc.
Horario: Martes a domingo, de 9:00 a 17:00 horas
Exposición: Objetos recuperados en excavaciones, ofrendas ceremoniales, urnas funerarias, etc, encontradas en las excavaciones de lo que fue el Templo Mayor de la antigua ciudad de Tenochtitlán, un verdadero acercamiento a la cultura Mexica.

• Museo del Tequila y Mezcal

Ubicación: Eje Central Lázaro Cárdenas Plaza Garibaldi s/n, Cuauhtémoc.
Horario: Domingo a jueves de 11:00 a 22:00 horas, viernes y sábado de 11:00 a 24:00 horas.
Exposición: El museo muestra las diferentes especies de agave, que se usan para producir tequila y mezcal. Cuenta, además, la historia del Mariachi y la Plaza Garibaldi.

• Museo Experimental el Eco

Ubicación: C. James Sullivan No.43, Col. San Rafael, Cuauhtémoc.
Horario: Martes a domingo de 11:00 a 18:00 horas
Exposición: Exposiciones de arte contemporáneo, en todas sus facetas.

CARTELERA CULTURAL ALCALDÍA CUAUHTÉMOC

• Museo José Luis Cuevas



Ubicación: C. de la Academia No.13, Col. Centro, Cuauhtémoc.
Horario: Martes a domingo de 10:00 a 17:30 horas.

• Museo Kaluz

Ubicación: Av. Hidalgo No.85, Col. Guerrero, Cuauhtémoc.
Horario: Miércoles a lunes de 10:00 a 18:00 horas.
Exposición: El Jardín de Velasco hasta el 25 de mayo de 2026.



• Museo Numismático Nacional

Ubicación: República de Bolivia No. 40, Col. Centro, Cuauhtémoc.
Horario: Martes a Domingo de 09:00 a 15:00 horas.
Exposición: Desde las primeras monedas fabricadas a golpe de martillo al cono monetario actual.

• Museo de la Escuela de Medicina

Ubicación: Calle República de Brasil No.33, Centro, Cuauhtémoc.
Horario: Abierto todos los días de 9:00 a 18:00 horas excepto días festivos y periodos vacacionales de la UNAM.
Exposición: historia de la medicina acerca del ser humano y sus avances tecnológicos desde sus instrumentos hasta la evolución de los procesos de la medicina moderna.



• Museo Palacio Postal

Ubicación: Calle de Tacuba No.1, Col. Centro, Cuauhtémoc.
Horario: Lunes a Viernes 10:00 a 14:00 horas Sábados y Domingos de 10:00 a 15:00 horas.



• Museo de Sitio Sor Juana Inés de la Cruz

Ubicación: Izazaga No.92 Col, Centro, Cuauhtémoc.
Horario: Lunes a Viernes 10:00 a 18:00 horas, Sábados de 10:00 a 15:00 horas.
Exposición: Biografía y logros a través de la historia de Sor Juana Inés de la Cruz.

• Museo Vivo del Muralismo

Ubicación: Calle República de Argentina No.28, Centro, Cuauhtémoc.
Horario: Todos los días de 10:00 a 18:00 horas excepto los martes y días festivos nacionales



• Museo Palacio de Bellas Artes

Ubicación: Avenida Juárez S/N esquina eje Central Col. Centro, Cuauhtémoc.
Horario: Martes a Domingo de 10:00 a 18:00 horas. Los lunes permanece cerrado

• Museo Panteón de San Fernando

Ubicación: Calle San Fernando No.17, Col. Guerrero, Cuauhtémoc.
Horario: Martes a Domingo de 11:00 a 17:00 horas
Exposición: Cuenta con una sala para exposiciones temporales, en ocasiones, se proyecta cine.



• Museo del Juguete Antiguo (MUJAM)

Ubicación: Calle Dr. Olvera No.15, Col. Doctores, Cuauhtémoc.
Horario: De Lunes a Viernes de 09:00 a 17:00 horas. Sábado y Domingo de 09:00 a 16.00 horas.
Exposición: Su exposición de 45,000 objetos en exhibición se va renovando continuamente, actualmente hay un millón de piezas esperando ser exhibidas.



ALCALDÍA
CUAUHTÉMOC

