

# CARTELERA CULTURAL ALCALDÍA CUAUHTÉMOC

# MAYO 2026



## 01 de mayo

• Viernes Tarde musical con ZHU  
Lugar: Plaza Circular Morelia,  
Roma Nte., 06700 Ciudad de  
México, CDMX. Hora— 18:00 a  
19:00 hrs.



## 13 de mayo

• Miércoles Tesoros Culturales -  
Visita al Museo del Chocolate  
Lugar: Museo del Chocolate, C.  
Milán 45, Juárez, Cuauhtémoc,  
06600 Ciudad de México, CDMX.  
Hora— 10:00 hrs.

## 20 de mayo

• Miércoles Tesoros Culturales -  
Visita al Museo de las Culturas  
del Mundo  
Lugar: Museo de las Culturas del  
Mundo, Moneda 13, Centro  
Histórico de la Ciudad de  
México, Centro, Cuauhtémoc,  
06000 Ciudad de México, CDMX.  
Hora— 10:00 hrs.

## 2 de mayo

• Sábado Pa-Pa Pánfilo Pancracio:  
Teatro de Títeres”  
Lugar: Casa de Cultura Alfonso  
Reyes, José María Roa Bárcenas  
251, Vista Alegre, Cuauhtémoc,  
06860 Ciudad de México,  
CDMX. Hora— 10:00 a 11:00 hrs.

## 14, 21 y 28 de mayo

• Jueves Orquesta de Cámara de  
Bellas Artes Programa 9, 10 y 11  
Lugar: Palacio de Bellas Artes, Av.  
Juarez S/N, Esquina eje central Col.  
Centro, Cuauhtémoc, 06050.  
Hora— 20:00 a 22:00 hrs.

## 22 de mayo

• Viernes cultural Exposición  
musical de Géneros Urbanos  
Lugar: Plaza Giordano Bruno, C.  
Lisboa, Juárez, Cuauhtémoc,  
06600 Ciudad de México, CDMX.  
Hora— 18:00 a 19:00 hrs.

## 6 de mayo

• Miércoles Tesoros Culturales -  
Visita al Museo del Chocolate  
Lugar: Museo del Chocolate, C.  
Milán 45, Juárez, Cuauhtémoc,  
06600 Ciudad de México,  
CDMX. Hora— 10:00 hrs.

## 15 de mayo

• Viernes cultural Réquiem de  
Mozart (Concierto por el coro  
Allaire)  
Lugar: Jardín de Santiago, Av.  
Ricardo Flores Magón, Tlatelolco,  
Cuauhtémoc, 06900 Cuauhtémoc,  
CDMX. Hora— 18:00 a 19:00 hrs.

## 27 de mayo

• Miércoles Tesoros Culturales -  
Visita al Museo de las Culturas  
del Mundo  
Lugar: Museo de las Culturas del  
Mundo, Moneda 13, Centro  
Histórico de la Cdad. de México,  
Centro, Cuauhtémoc, 06000  
Ciudad de México, CDMX. Hora—  
10:00 hrs.

## 8 de mayo

• Viernes Jornada cultura  
Danza y acústica: Tarde para  
mamá. Muestra de baby ballet  
y dueto de guitarras acústicas.  
Lugar: Casa de Cultura San  
Rafael, C. José Rosas Moreno  
110, San Rafael, Cuauhtémoc,  
06500 Ciudad de México,  
CDMX. Hora— 17:00 hrs.

## 16 de mayo

• Sábado Festejando a las Madres /  
Concierto musical  
Lugar: Casa de Cultura Santa María  
la Ribera, Jaime Torres Bodet 160,  
Sta María la Ribera, Cuauhtémoc,  
06400 Ciudad de México, CDMX.  
Hora— 11:00 a 15:00 hrs y 16:00 a  
18:00 hrs

## 27 de mayo

• Miércoles Musical Orquesta  
Sinfónica de Alientos de la  
Alcaldía Lugar: Auditorio Casa  
de Cultura Prof. Jesús Romero  
Flores; Culiacán 103, código 2,  
Colonia Condesa, Cuauhtémoc,  
06100 Ciudad de México, CDMX.  
Hora— 17:00 a 18:00 hrs.

## 8 de mayo

• Viernes cultural Réquiem de  
Mozart (Concierto por el coro  
Allaire)  
Lugar: Plaza Romita, Cjon. de  
Romita 24, La Romita, Roma  
Nte., Cuauhtémoc, 06700  
Ciudad de México, CDMX.  
Hora— 18:00 a 19:00 hrs.

## 17 de mayo

• Domingo Celebrando a las  
Mamás con imitadores de José  
José y Juan Gabriel  
Lugar: Teatro María Rojo, 5 de mayo  
Manuel González 286, Tlatelolco,  
Cuauhtémoc, 06900 Ciudad de  
México, CDMX. Hora— 18:00 a 19:30  
hrs.

## 28 de mayo

• Jueves Orquesta Sinfónica de  
Alientos de la Alcaldía  
Lugar: Suburbano, Forum  
Buenavista, Av. Insurgentes Nte.  
259, Buenavista, Cuauhtémoc,  
06350 Ciudad de México, CDMX.  
Hora— 17:00 a 18:00 hrs.

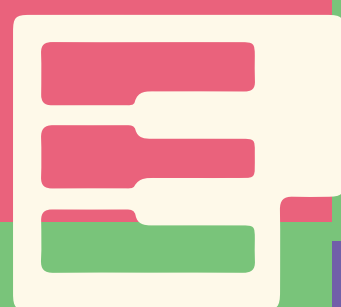

# CARTELERA CULTURAL ALCALDÍA CUAUHTÉMOC

## 29 de mayo

• Viernes cultural Pink Maria  
Lugar: Ribera de San Cosme, Av. Ribera de San Cosme 11, Sta María la Ribera, Cuauhtémoc, 06400 Ciudad de México, CDMX. Hora— 18:00 a 19:00 hrs.

## 30 de mayo

• Sábado Clausura del mes de la madre. Presentación de Ballet, serenata para las mamás

Lugar: Casa de Cultura Jesús Romero Flores Culiacán 103, código 2, Colonia Condesa, Cuauhtémoc, 06100 Ciudad de México, CDMX. Hora— 17:00 a 20:00 hrs.

## VIERNES DE MAYO

• Clases de Tango, Tangos del ser tango

Lugar: Plaza Giordano Bruno, Calle Lisboa, Juárez, Cuauhtémoc, 06600 Ciudad de México, CDMX. Hora— 19:00 a 22:00 hrs.

## VIERNES DE MAYO

• Clases de guitarra

Lugar: Casa de Cultura San Rafael, C. José Rosas Moreno 110, San Rafael, Cuauhtémoc, 06500 Ciudad de México, CDMX. Horario 16:00 a 18:00 hrs.

## SABADOS DE DANZÓN

• Lugar: Plaza del Danzón Ciudadela, Colonia Centro, Centro, Cuauhtémoc, 06000 Ciudad de México, Fechas: Sábados  
Horario: 11:30 a 18:00 hrs

## DOMINGOS MUSICALES

• Música versátil en ciudadela, Colonia Centro, Centro, Cuauhtémoc, 06040 Ciudad de México, CDMX. Horario —12:00 a 18:30

## CARTELERA MUSEOS CUAUHTÉMOC

### Museo del Estanquillo

Ubicación: Isabel la Católica No. 26, Col. Centro México, Cuauhtémoc.  
Horario: Miércoles a Lunes de 10:00 a 18:00 horas.

### • Museo de Arte Popular

Ubicación: Revillagigedo No.11 esq. Independencia Col. Centro, Cuauhtémoc.  
Horario: Martes a Domingo de 10:00 a 18:00 horas.

### • Museo de Cera y Ripley

Ubicación: Londres No. 6, Col. Juárez, Cuauhtémoc.  
Horario: Lunes a Domingo de 11:00 a 19:00 horas.  
(Jueves el horario puede variar)  
Exposición permanente, de diferentes figuras y personajes emblemáticos.  
Ripley 14 salas de exhibición permanente.

### • Museo del Colegio de San Ignacio de Loyola

Ubicación: Vizcaínas No.21, Col. Centro, Cuauhtémoc.  
Horario: De Lunes a Sábado de 09:00 a 13:00 horas.  
Exposición: 14 salas permanentes, entre obras pictóricas, educación, textiles que reúnen obras y colecciones, de autores virreinales como Miguel Cabrera, José de Ibarra, Cristobal de Villalpando y Juan Correa.

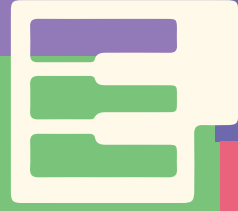

# CARTELERA CULTURAL ALCALDÍA CUAUHTÉMOC

## • Museo Nacional de San Carlos

Ubicación: Avenida México Tenochtitlán No.50, Col. Tabacalera, Cuauhtémoc.  
Horario: Martes a Domingo de 10:00 a 18:00 horas.

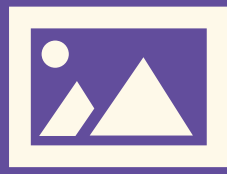

## • Colegio de San Ildefonso

Ubicación: Justo Sierra No.16, Col. Centro, Cuauhtémoc.  
Horario: Martes a Domingo de 11:00 a 18:00 horas.  
Exposición: El Galeón de Acapulco -Minila "Somos Pacífico" el mundo que emergió del trópico del 4 de diciembre de 2025 al 31 de mayo 2026.

## • Museo del Chocolate

Ubicación: C. Milán No.45, Col. Juárez, Cuauhtémoc.  
Horario: Lunes a Domingo, 11:00 a 17:00 horas.  
Exposición de la historia del chocolate, desde sus orígenes prehispánicos en México, hasta su evolución actual.



## • Museo Universitario del Chopo

Ubicación: C. Dr. Enrique González Martínez No.10, Col. Sta. María la Ribera, Cuauhtémoc.  
Horario: Miércoles a Domingo, de 11:30 a 18:00 horas.



## • Museo del Objeto

Ubicación: Colima No.145, Col. Roma Nte. Cuauhtémoc.  
Horario: Martes a Domingo, de 10:00 a 18:00 horas.  
Exposiciones: Historia del diseño, comunicación y la memoria cultural de los objetos.  
Exposiciones Temporales todo el año.



## • Museo del Perfume (MUPE)

Ubicación: C. Tacuba No.12 Col. Centro, Cuauhtémoc.  
Horario: Martes a Domingo, de 10:00 a 17:00 horas  
Exposición: intercambio cultural y artístico que busca difundir y comunicar la cultura de los aromas, cuenta con seis salas, algunas de ellas interactivas y con tecnología de inmersión, que narran la historia del perfume, su funcionamiento, métodos de extracción y su relación con la cultura y el arte.

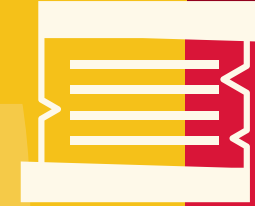

## • Museo del Pulque y las Pulquerías (MUPYP)

Ubicación: Avenida Hidalgo No. 107-109 Col. Centro, Cuauhtémoc.  
Horario: Lunes a Domingo, 11:00 a 20:00 horas.  
Exposición: La cultura pulquera fue de la Asociación Nacional de Pulquerías Tradicionales, con el objetivo de dar a conocer los orígenes, historia, producción y cultura del pulque en México, pero también los mitos y leyendas que hay sobre él.



## • Museo del Telégrafo

Ubicación: C. de Tacuba No.8, Col. Centro, Cuauhtémoc.  
Horario: Martes a Domingo de 10:00 a 17:00 horas.  
Exposición: Alberga una gran colección de algunos aparatos telegráficos de distintas épocas y reproducciones de telegramas importantes a lo largo de la historia de México, junto con recursos didácticos que ayudan a su mejor entendimiento de su historia.

## • Museo del Templo Mayor

Ubicación: Seminario No.8, Col. Centro, Cuauhtémoc.  
Horario: Martes a domingo, de 9:00 a 17:00 horas  
Exposición: Objetos recuperados en excavaciones, ofrendas ceremoniales, urnas funerarias, etc, encontradas en las excavaciones de lo que fue el Templo Mayor de la antigua ciudad de Tenochtitlán, un verdadero acercamiento a la cultura Mexica.

## • Museo del Tequila y Mezcal

Ubicación: Eje Central Lázaro Cárdenas Plaza Garibaldi s/n, Cuauhtémoc.  
Horario: Domingo a jueves de 11:00 a 22:00 horas, viernes y sábado de 11:00 a 24:00 horas.  
Exposición: El museo muestra las diferentes especies de agave, que se usan para producir tequila y mezcal. Cuenta, además, la historia del Mariachi y la Plaza Garibaldi.

## • Museo Experimental el Eco

Ubicación: C. James Sullivan No.43, Col. San Rafael, Cuauhtémoc.  
Horario: Martes a domingo de 11:00 a 18:00 horas  
Exposición: Exposiciones de arte contemporáneo, en todas sus facetas.

## • Museo José Luis Cuevas

Ubicación: C. de la Academia No.13, Col. Centro, Cuauhtémoc.  
Horario: Martes a domingo de 10:00 a 17:30 horas.

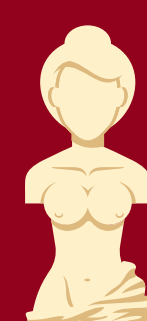

# CARTELERA CULTURAL ALCALDÍA CUAUHTÉMOC

## • Museo Kaluz

Ubicación: Av. Hidalgo No. 85, Col. Guerrero, Cuauhtémoc.  
Horario: Miércoles a lunes de 10:00 a 18:00 horas.  
Exposición: El Jardín de Velasco hasta el 25 de mayo de 2026.

## • Museo Numismático Nacional

Ubicación: República de Bolivia No. 40, Col. Centro, Cuauhtémoc.  
Horario: Martes a Domingo de 09:00 a 15:00 horas.  
Exposición: Desde las primeras monedas fabricadas a golpe de martillo al cono monetario actual.

## • Museo de la Escuela de Medicina

Ubicación: Calle República de Brasil No.33, Centro, Cuauhtémoc.  
Horario: Abierto todos los días de 9:00 a 18:00 horas excepto días festivos y periodos vacacionales de la UNAM.  
Exposición: historia de la medicina acerca del ser humano y sus avances tecnológicos desde sus instrumentos hasta la evolución de los procesos de la medicina moderna.

## • Museo Palacio Postal

Ubicación: Calle de Tacuba No.1, Col. Centro, Cuauhtémoc.  
Horario: Lunes a Viernes 10:00 a 14:00 horas Sábados y Domingos de 10:00 a 15:00 horas.

## • Museo de Sitio Sor Juana Inés de la Cruz

Ubicación: Izazaga No.92 Col, Centro, Cuauhtémoc.  
Horario: Lunes a Viernes 10:00 a 18:00 horas Sábados de 10:00 a 15:00 horas.  
Exposición: Biografía y logros a través de la historia de Sor Juana Inés de la Cruz.



## • Museo Vivo del Muralismo

Ubicación: Calle República de Argentina No.28, Centro, Cuauhtémoc.  
Horario: Todos los días de 10:00 a 18:00 horas excepto los martes y días festivos nacionales

## • Museo Palacio de Bellas Artes

Ubicación: Avenida Juárez S/N esquina eje Central Col. Centro, Cuauhtémoc.  
Horario: Martes a Domingo de 10:00 a 18:00 horas. Los lunes permanece cerrado

## • Museo Panteón de San Fernando

Ubicación: Calle San Fernando No.17, Col. Guerrero, Cuauhtémoc.  
Horario: Martes a Domingo de 11:00 a 17:00 horas  
Exposición: Cuenta con una sala para exposiciones temporales, en ocasiones, se proyecta cine.

## • Museo del Juguete Antiguo (MUJAM)

Ubicación: Calle Dr. Olvera No.15, Col. Doctores, Cuauhtémoc.  
Horario: De Lunes a Viernes de 09:00 a 17:00 horas. Sábado y Domingo de 09:00 a 16.00 horas.  
Exposición: Su exposición de 45,000 objetos en exhibición se va renovando continuamente, actualmente hay un millón de piezas esperando ser exhibidas.

ALCALDÍA  
**CUAUHTÉMOC**

